



**DIRECCIÓN DE DESARROLLO URBANO**

<b>ALINEAMIENTO Y ASIGNACIÓN DE NÚMERO OFICIAL</b>	<b>No.</b>
	<b>065/2026</b>

<b>DATOS DEL PROPIETARIO</b>			
NOMBRE COMPLETO O RAZON SOCIAL:		<b>CADENA COMERCIAL OXXO S.A. DE C.V. / LETICIA VAZQUEZ VAZQUEZ</b>	
DOMICILIO:	*	COLONIA:	*
CIUDAD:	*	MUNICIPIO:	*
		TEL.:	*

<b>DATOS DEL PREDIO</b>			
DOMICILIO:	<b>CARR. GDL-CHAPALA No. 651-A</b>		
ENTRE LAS CALLES:			
LOCALIDAD:	<b>LOS CEDROS</b>		
USO:	<b>COMERCIAL</b>		
ESCRITURA No.:	<b>1,003,920</b>	NOTARÍA	<b>RAN</b>
CUENTA PREDIAL	<b>R 004894</b>	CLAVE CATASTRAL:	
DICTAMEN			
SUP. TERRENO	COS	CUS	NIVELES CAJONES ESTAC
<b>10,135.31</b>	<b>M2</b>	*	*
RESTRICCIÓN FRONTAL	RESTRICCIÓN LATERAL	RESTRICCIÓN POSTERIOR	
*	*	*	

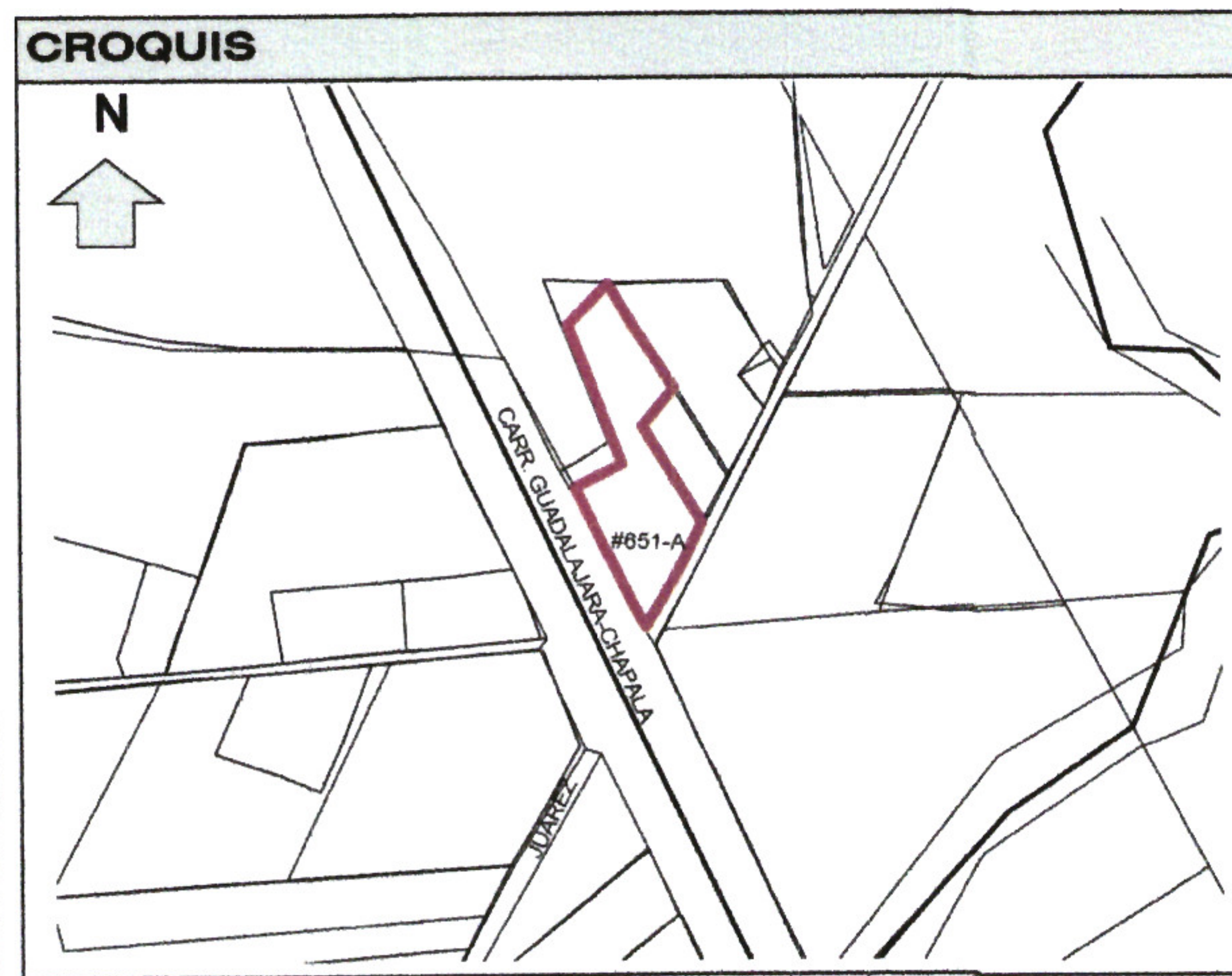

<b>CALIFICACIÓN</b>					
	CONCEPTO	CANTIDAD	UNIDAD	TARIFA	IMPORTE
	<b>ART. 43 I B c) (Alineamiento)</b>	<b>111.80</b>	<b>ML</b>	<b>\$60.73</b>	<b>\$6,789.61</b>
	<b>ART. 43 II B 1 c) (Número Oficial)</b>	<b>1.00</b>	<b>PZA</b>	<b>\$109.30</b>	<b>\$109.30</b>
	<b>ART. 105, I, a) (Formato Licencia)</b>	<b>1.00</b>	<b>PZA</b>	<b>\$80.24</b>	<b>\$80.24</b>
ORDEN DE PAGO:	<b>266</b>	FECHA DE PAGO:	<b>27/03/2026</b>	RECIBO:	<b>8051</b>
				TOTAL	<b>\$6,979.15</b>

IXTLAHUACÁN DE LOS MEMBRILLOS, JALISCO A 30 DE MARZO DEL 2026

ATENTAMENTE:

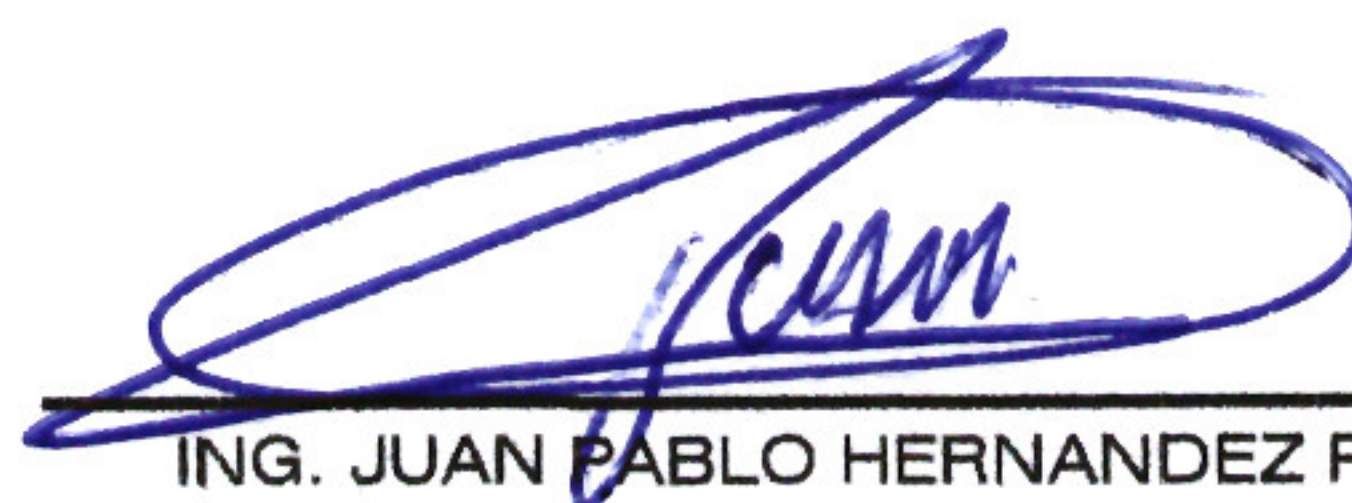
  
ING. JUAN PABLO HERNANDEZ PADILLA  
DIRECTOR DE DESARROLLO URBANO



IXTLAHUACÁN DE LOS MEMBRILLOS  
2024 - 2027  
GOBIERNO MUNICIPAL  
DIRECCIÓN DE  
DESARROLLO URBANO

*Recibí original  
Guillermo López  
01-04-26*

